

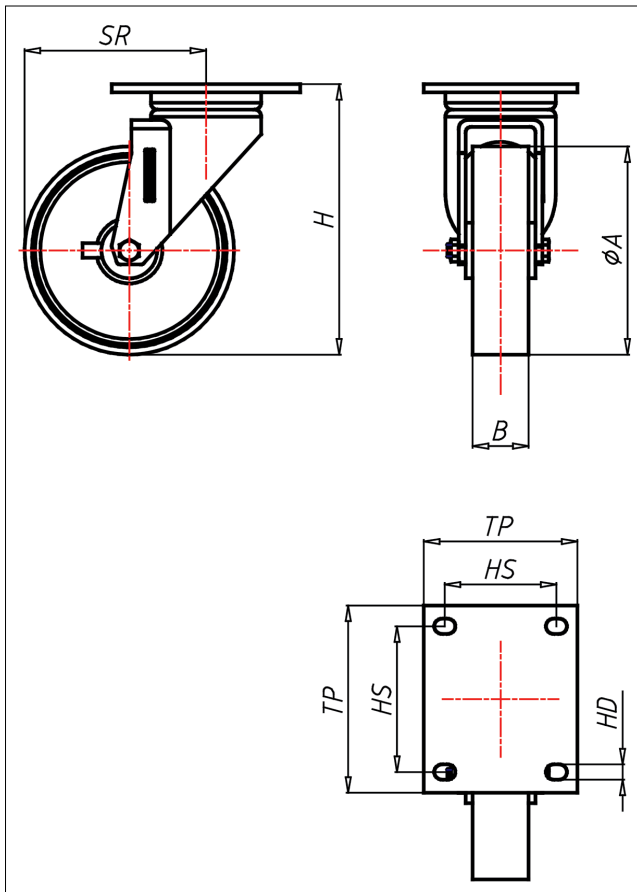

ED-PK/P/PB

Lenkrolle

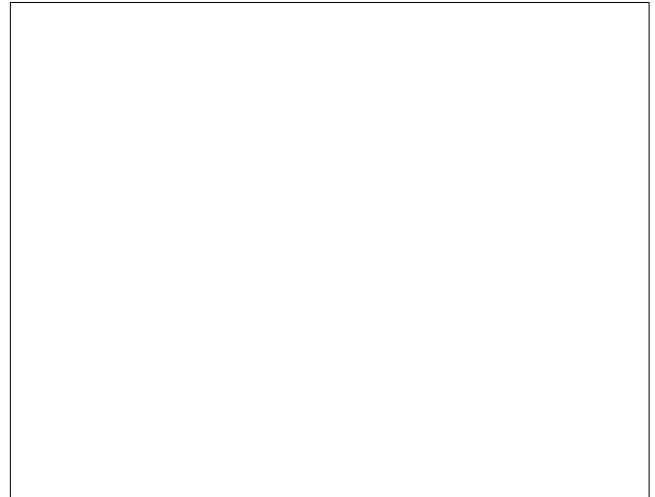

ED-P



LENKROLLE	LENKROLLE MIT TOTALFESTSTELLER	BOCKROLLE
<ul style="list-style-type: none"> • leichter Lauf auf glatten Böden • stoß- und schlagfest • hohe Abriebfestigkeit • leicht zu reinigen • sehr beständig gegen viele aggressive Medien <p>Polyamid 6 - 1. Wahl</p> <p>→ Seite 272</p>	<p>Schrägröll- und Axialkugellager, staubgeschützt, sehr starker Zentralbolzen, Mutter gesichert, Schmiernippel Ausführung – lackiert</p> <p>→ Seite 26</p>	<p>AUSWAHLHILFE:</p> <ul style="list-style-type: none"> leicht lenkend <input type="radio"/> <input checked="" type="radio"/> verschleißarm <input type="radio"/> <input checked="" type="radio"/> stoßfest <input type="radio"/> <input checked="" type="radio"/> bodenschonend <input type="radio"/> <input checked="" type="radio"/> witterungsbeständig <input type="radio"/> <input checked="" type="radio"/>

Technische Details

ORDERNO (Artikel-nummer)	ED 250 PK
WDAB (Rad-Ø A x Breite B / mm)	250x60
LC (Tragkraft / kg)	1400
H (Bauhöhe H / mm)	305
TP (Plattengröße / mm)	200x160
HS (Lochabstand / mm)	160x120
HD (Loch-Ø / mm)	15
SR (Schwenkradius / mm)	210
WB (Radlager)	Kugellager