Schienenräder - Spurkranzrad Serie SFH

max 1200 kg | -30 °C - +60 °C | ∅ 100-200 mm

+ + Leicht lenkend	+ + + Verschleißarm	+ + + Stoßfest
+ + Bodenschonend	+ + Witterungsbeständig	

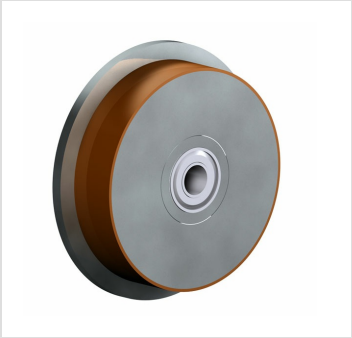

Material

Laufbelag: Vulkollan® 92±3 Shore A, kurzfristig hitzebeständig bis 115° C
Felge: Stahl BS 3100

Vorteile

- geräuscharmer Lauf
- geringer Rollwiderstand
- abrieb- und reißfest
- hohe Stoßfestigkeit
- sehr beständig gegen viele aggressive Medien

Anwendungen

– Bau

©Copyright 2024 Rollenbau GmbH, www.rollenbau.at 20.05.2024

Dimensionen

ARTIKELNUMMER	ARTIKELART	RAD-Ø O. SPURKRANZ MM	RAD-Ø M. SPURKRANZ MM	LAUFFLÄCHENBREITE MM	RADBREITE MM	TRAGKRAFT KG	NABENLÄNGE MM	RADLAGERUNG	BOHRUNGSDURCHMESSER MM	PREIS €
100 SFH-20	Schienenrad	100	125	40	52	500	52		20 H7	461,40
100 SFHK 20	Schienenrad	100	125	40	52	500	52		20	275,40
125 SFH-20	Schienenrad	125	155	45	57	600	57		20 H7	267,84
125 SFHK 20	Schienenrad	125	155	45	57	600	57		20	380,40
150 SFH-20	Schienenrad	150	190	50	62	900	62		20 H7	auf Anfrage
150 SFHK 20	Schienenrad	150	190	50	62	900	62		20	auf Anfrage
200 SFH-25	Schienenrad	200	240	60	75	1200	75		25 H7	819,96
200 SFHK 25	Schienenrad	200	240	60	75	1200	75		25	885,24

©Copyright 2024 Rollenbau GmbH, www.rollenbau.at 20.05.2024