

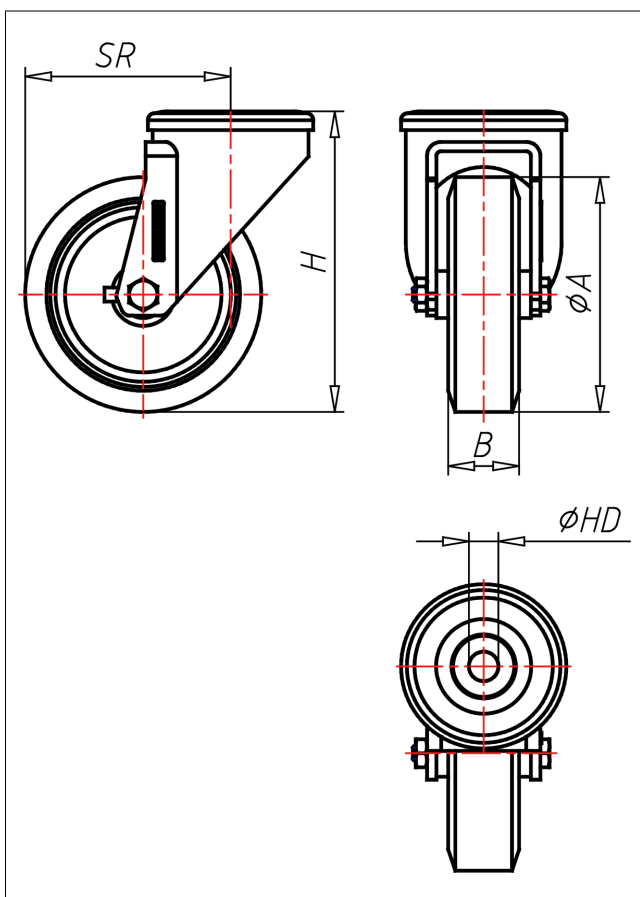

XR/XRS-A/ABX

Lenkrolle



XR-A



| LENKROLLE | LENKROLLE MIT TOTALFESTSTELLER | | | | | | | | | | | | | | | | | | | |
|--|--|---|---|---|----|----------------|---|---|---------------|---|---|----------|---|---|---------------|---|---|---------------------|---|---|
| | | | | | | | | | | | | | | | | | | | | |
| <ul style="list-style-type: none"> • geräuscharmer Lauf • geringer Rollwiderstand • abrieb- und reißfest • hohe Stoßfestigkeit • leichte Reinigung • sehr beständig gegen viele aggressive Medien <p>Guss-Polyurethan Felge Polyamid 6 → Seite 252</p> | <p>zweifaches Kugellager - vernietet, Staubschuttring, Edelstahl AISI 304 poliert, Laufkugeln AISI 420, Radachse verschraubt → Seite</p> | <p>AUSWAHLHILFE:</p> <table border="0"> <tr> <td>-</td> <td>+</td> <td>++</td> </tr> <tr> <td>leicht lenkend</td> <td>X</td> <td>X</td> </tr> <tr> <td>verschleißarm</td> <td>●</td> <td>X</td> </tr> <tr> <td>stoßfest</td> <td>●</td> <td>X</td> </tr> <tr> <td>bodenschonend</td> <td>●</td> <td>X</td> </tr> <tr> <td>witterungsbeständig</td> <td>●</td> <td>X</td> </tr> </table> | - | + | ++ | leicht lenkend | X | X | verschleißarm | ● | X | stoßfest | ● | X | bodenschonend | ● | X | witterungsbeständig | ● | X |
| - | + | ++ | | | | | | | | | | | | | | | | | | |
| leicht lenkend | X | X | | | | | | | | | | | | | | | | | | |
| verschleißarm | ● | X | | | | | | | | | | | | | | | | | | |
| stoßfest | ● | X | | | | | | | | | | | | | | | | | | |
| bodenschonend | ● | X | | | | | | | | | | | | | | | | | | |
| witterungsbeständig | ● | X | | | | | | | | | | | | | | | | | | |

Technische Details

| | |
|---------------------------------------|---------------------|
| ORDERNO (Artikel-nummer) | XRS 125 A |
| WDAB (Rad-Ø A x Breite B / mm) | 125x30 |
| LC (Tragkraft / kg) | 250 |
| H (Bauhöhe H / mm) | 160 |
| HD (Loch-Ø / mm) | 12.5 |
| SR (Schwenkradius / mm) | 111.5 |
| WB (Radlager) | Polyamid-Gleitlager |