

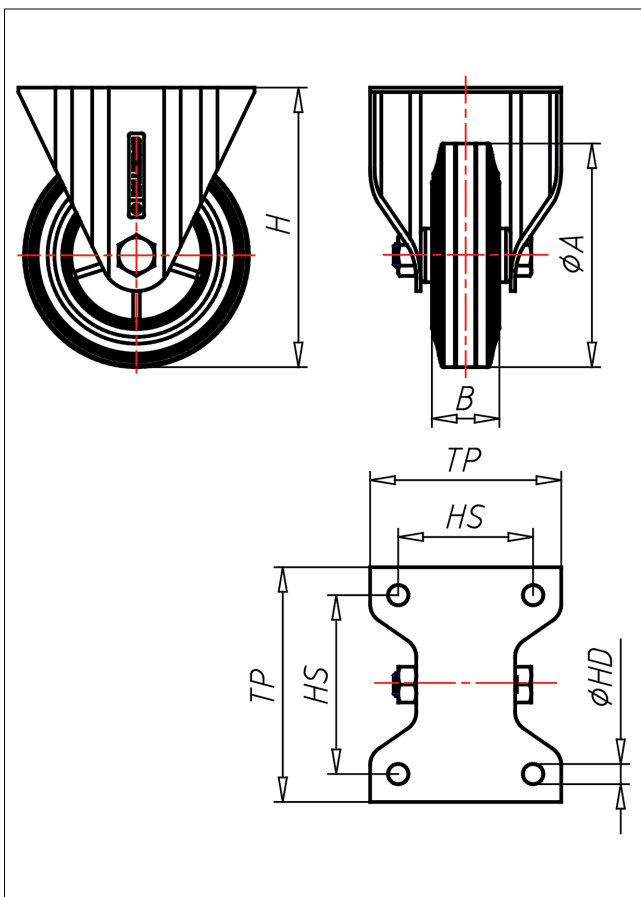

INF/INVF-D

Bockrolle

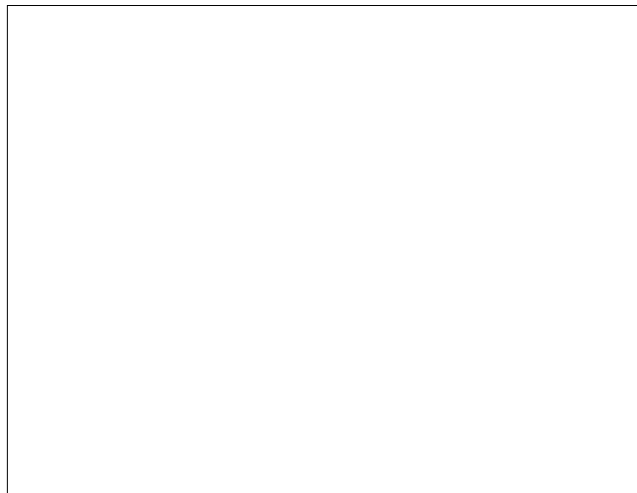
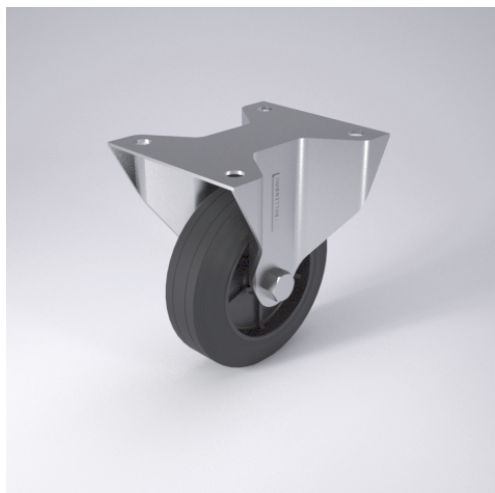

IN-D



| LENKROLLE | LENKROLLE MIT TOTALFESTSTELLER | BOCKROLLE | | | | | | | | | | | | | | | | | | |
|--|---|--|---|---|----|----------------|---|--|---------------|--|---|----------|--|---|---------------|--|---|---------------------|---|--|
|  <ul style="list-style-type: none"> • geräuscharmer Lauf • großer Fahrkomfort • beständig gegen verdünnte Säuren Vollgummi schwarz Felge Kunststoff schwarz → Seite 265 |  <ul style="list-style-type: none"> • zweifaches Kugellager - verschraubt, Staubschutzring, Radachse verschraubt - gesichert, Edelstahl poliert → Seite 110 |  <p>AUSWAHLHILFE:</p> <table border="1"> <tr> <td>-</td> <td>+</td> <td>++</td> </tr> <tr> <td>leicht lenkend</td> <td>X</td> <td></td> </tr> <tr> <td>verschleißarm</td> <td></td> <td>X</td> </tr> <tr> <td>stoßfest</td> <td></td> <td>X</td> </tr> <tr> <td>bodenschonend</td> <td></td> <td>X</td> </tr> <tr> <td>witterungsbeständig</td> <td>X</td> <td></td> </tr> </table> | - | + | ++ | leicht lenkend | X | | verschleißarm | | X | stoßfest | | X | bodenschonend | | X | witterungsbeständig | X | |
| - | + | ++ | | | | | | | | | | | | | | | | | | |
| leicht lenkend | X | | | | | | | | | | | | | | | | | | | |
| verschleißarm | | X | | | | | | | | | | | | | | | | | | |
| stoßfest | | X | | | | | | | | | | | | | | | | | | |
| bodenschonend | | X | | | | | | | | | | | | | | | | | | |
| witterungsbeständig | X | | | | | | | | | | | | | | | | | | | |

Technische Details

| | |
|---------------------------------------|---------------------|
| ORDERNO (Artikel-nummer) | INF 125 D |
| WDAB (Rad-Ø A x Breite B / mm) | 125x38 |
| LC (Tragkraft / kg) | 90 |
| H (Bauhöhe H / mm) | 155 |
| TP (Plattengröße / mm) | 135x110 |
| HS (Lochabstand / mm) | 105x80 |
| HD (Loch-Ø / mm) | 11 |
| WB (Radlager) | Polyamid-Gleitlager |