

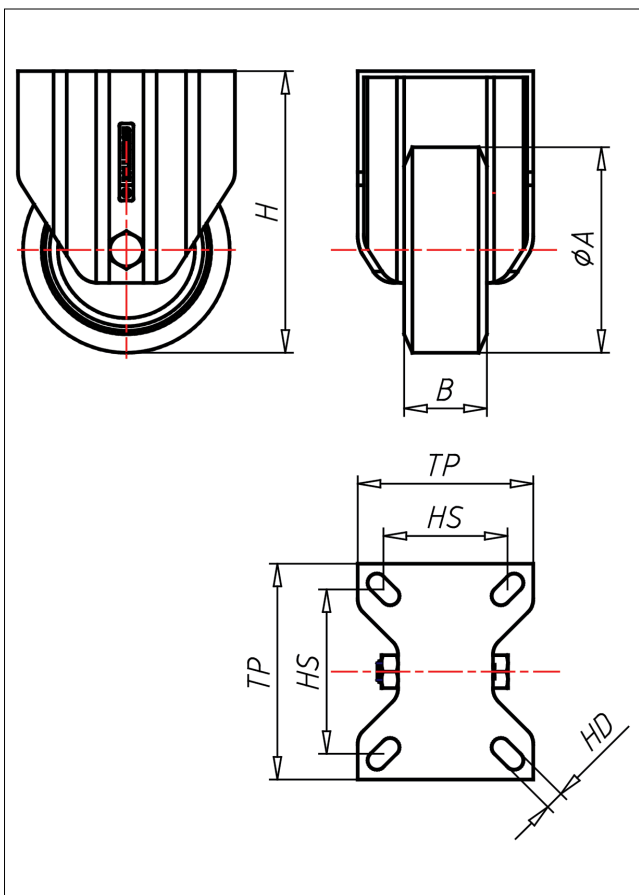

IPF/IPSF-ABX/A

Bockrolle

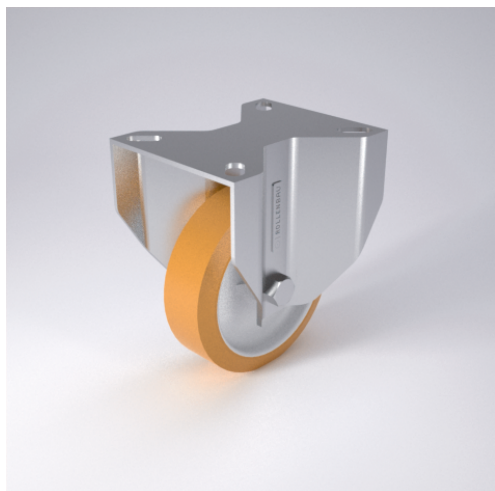

IP-A



| LENKROLLE | LENKROLLE MIT TOTALFESTSTELLER | BOCKROLLE | | | | | | | | | | | | | | | | | | |
|---|---|--|---|---|----|----------------|---|---|---------------|---|---|----------|---|---|---------------|---|---|---------------------|---|---|
| | | | | | | | | | | | | | | | | | | | | |
| <ul style="list-style-type: none"> geräuscharmer Lauf geringer Rollwiderstand abrieb- und reißfest hohe Stoßfestigkeit leichte Reinigung sehr beständig gegen viele aggressive Medien | Gehäuse aus Edelstahl AISI 304, eingienieteter Zentralzapfen aus Edelstahl AISI 303, verschraubt, Wasser- und Staubabdichtungsring → Seite 110 | AUSWAHLHILFE: <table border="0"> <tr> <td>-</td><td>+</td><td>++</td></tr> <tr> <td>leicht lenkend</td><td>○</td><td>✗</td></tr> <tr> <td>verschleißarm</td><td>○</td><td>✗</td></tr> <tr> <td>stoßfest</td><td>○</td><td>✗</td></tr> <tr> <td>bodenschonend</td><td>○</td><td>✗</td></tr> <tr> <td>witterungsbeständig</td><td>○</td><td>✗</td></tr> </table> | - | + | ++ | leicht lenkend | ○ | ✗ | verschleißarm | ○ | ✗ | stoßfest | ○ | ✗ | bodenschonend | ○ | ✗ | witterungsbeständig | ○ | ✗ |
| - | + | ++ | | | | | | | | | | | | | | | | | | |
| leicht lenkend | ○ | ✗ | | | | | | | | | | | | | | | | | | |
| verschleißarm | ○ | ✗ | | | | | | | | | | | | | | | | | | |
| stoßfest | ○ | ✗ | | | | | | | | | | | | | | | | | | |
| bodenschonend | ○ | ✗ | | | | | | | | | | | | | | | | | | |
| witterungsbeständig | ○ | ✗ | | | | | | | | | | | | | | | | | | |
| Guss-Polyurethan Felge Polyamid 6 → Seite 252 | | | | | | | | | | | | | | | | | | | | |

Technische Details

| | |
|---------------------------------------|---------------------|
| ORDERNO (Artikel-nummer) | IPF 150 A |
| WDAB (Rad-Ø A x Breite B / mm) | 150x40 |
| LC (Tragkraft / kg) | 370 |
| H (Bauhöhe H / mm) | 192 |
| TP (Plattengröße / mm) | 135x110 |
| HS (Lochabstand / mm) | 105x80 |
| HD (Loch-Ø / mm) | 11 |
| WB (Radlager) | Polyamid-Gleitlager |