Schwerlast Serie PD, Rad Q

max 750 kg | -30 °C - +80 °C | ∅ 80-200 mm

+ + Leicht lenkend	+ + + Verschleißarm	+ + + Stoßfest
+ Bodenschonend	+ + Witterungsbeständig	

Material

Vollrad : Lackiertes Gusseisenrad mit Lauffläche ballig überdreht

Material Gabel

Ausführung: elektrolytisch verzinkt, gehärtete Stahlkugeln, zweifache Kugelbahnen aus gehärtetem Stahlblech, mit starkem Zentralzapfen verschraubt und gesichert – nachstellbar, Staubring und Dichtung aus thermoplastischem Kunststoff, Radachse verschraubt, Totalfeststeller nachstellbar –
Vor- oder Nachlauf möglich

Vorteile

- ✅ leichter Lauf auf glatten Böden
- ✅ sehr hohe Tragkraft
- ✅ sehr abriebfest
- ✅ mit Gleit- oder Kugellager für hohe Temperaturen

Anwendungen

- Gestelle
- Maschinenwagen
- Arbeitsbühnen, Gerüste
- Schwere Transportwagen

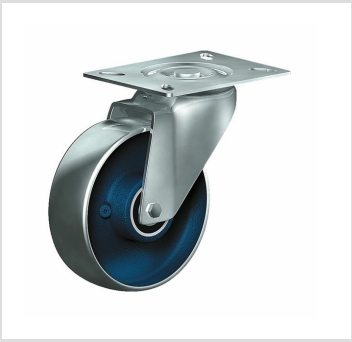

LENKROLLE

LENKROLLE MIT TOTALFESTSTELLER

BOCKROLLE

©Copyright 2024 Rollenbau GmbH, www.rollenbau.at 20.05.2024

Dimensionen

ARTIKELNUMMER	ARTIKELART	RAD-Ø A X BREITE B MM	TRAGKRAFT KG	BAUHÖHE H MM	PLATTENGRÖSSE TP MM	LOCHABSTAND HS MM	LOCH-Ø HD MM	STÖRKREISRADIUS SR MM	RADLAGERUNG	PREIS €
PD 80 Q	Lenkrolle	80x30	250	128	105x85	80x60	8,5	83		58,20
PDT 80 Q	Lenkrolle mit Totalfeststeller	80x30	250	128	105x85	80x60	8,5	140		81,84
PDF 80 Q	Bockrolle	80x30	250	128	105x85	80x60	8,5			33,48
PD 100 QK	Lenkrolle	100x30	450	138	105x85	80x60	8,5	93		71,88
PDT 100 QK	Lenkrolle mit Totalfeststeller	100x30	450	138	105x85	80x60	8,5	140		95,52
PDF 100 QK	Bockrolle	100x30	450	138	105x85	80x60	8,5			47,64
PD 100 Q	Lenkrolle	100x30	450	138	105x85	80x60	8,5	93		63,00
PDT 100 Q	Lenkrolle mit Totalfeststeller	100x30	450	138	105x85	80x60	8,5	140		87,36
PDF 100 Q	Bockrolle	100x30	450	138	105x85	80x60	8,5			38,64
PD 130 QK	Lenkrolle	130x40	450	166	135x110	105x80	10,5	109		82,20
PDT 130 QK	Lenkrolle mit Totalfeststeller	130x40	450	166	135x110	105x80	10,5	140		103,56
PDF 130 QK	Bockrolle	130x40	450	166	135x110	105x80	10,5			65,76
PD 130 Q	Lenkrolle	130x40	450	166	135x110	105x80	10,5	109		77,28
PDT 130 Q	Lenkrolle mit Totalfeststeller	130x40	450	166	135x110	105x80	10,5	140		96,00
PDF 130 Q	Bockrolle	130x40	450	166	135x110	105x80	10,5			61,08
PS 151 QK	Lenkrolle	150x55	750	203	135x110	105x80	12,5	141		140,52
PST 151 QK	Lenkrolle mit Totalfeststeller	150x55	750	203	135x110	105x80	12,5	170		183,72
PSF 151 QK	Bockrolle	150x55	750	203	135x110	105x80	12,5			104,40
PS 151 Q	Lenkrolle	150x55	750	203	135x110	105x80	12,5	141		122,28
PST 151 Q	Lenkrolle mit Totalfeststeller	150x55	750	203	135x110	105x80	12,5	170		165,36
PSF 151 Q	Bockrolle	150x55	750	203	135x110	105x80	12,5			86,52
PD 175 QK	Lenkrolle	175x48	750	238	135x110	105x80	12,5	154		146,88
PDT 175 QK	Lenkrolle mit Totalfeststeller	175x48	750	238	135x110	105x80	12,5	170		189,84
PDF 175 QK	Bockrolle	175x48	750	238	135x110	105x80	12,5			110,04
PD 200 QK	Lenkrolle	200x50	750	250	135x110	105x80	12,5	167		169,80
PDT 200 QK	Lenkrolle mit Totalfeststeller	200x50	750	250	135x110	105x80	12,5	170		212,76
PDF 200 QK	Bockrolle	200x50	750	250	135x110	105x80	12,5			132,48
PD 200 Q	Lenkrolle	200x50	750	250	135x110	105x80	12,5	167		152,64
PDT 200 Q	Lenkrolle mit Totalfeststeller	200x50	750	250	135x110	105x80	12,5	170		195,60
PDF 200 Q	Bockrolle	200x50	750	250	135x110	105x80	12,5			115,44

©Copyright 2024 Rollenbau GmbH, www.rollenbau.at 20.05.2024