Schwerlast Serie PD, Rad Z

max 850 kg | -30 °C - +80 °C | ∅ 80-250 mm

+ + Leicht lenkend	+ + + Verschleißarm	+ + + Stoßfest
+ + + Bodenschonend	+ + Witterungsbeständig	

Material

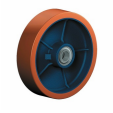

Laufbelag: Guss-Polyurethan 95±3 Shore A
Felge: Gusseisen lackiert

Material Gabel

Ausführung: elektrolytisch verzinkt, gehärtete Stahlkugeln, zweifache Kugelbahnen aus gehärtetem Stahlblech, mit starkem Zentralzapfen verschraubt und gesichert – nachstellbar, Staubring und Dichtung aus thermoplastischem Kunststoff, Radachse verschraubt, Totalfeststeller nachstellbar –
Vor- oder Nachlauf möglich

Vorteile

- geräuscharmer Lauf
- geringer Rollwiderstand
- abrieb- und reißfest
- hohe Stoßfestigkeit
- sehr beständig gegen viele aggressive Medien

Anwendungen

- Gestelle
- Maschinenwagen
- Metalltechnik
- Werkstätten
- Tischlerei Holzbau
- Arbeitsbühnen, Gerüste
- Bau
- Schwere Transportwagen

LENKROLLE

LENKROLLE MIT TOTALFESTSTELLER

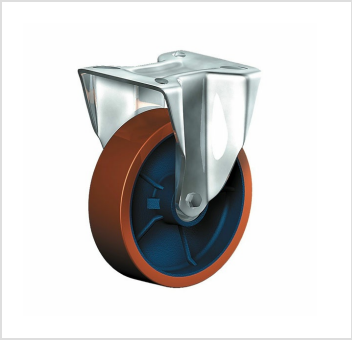

BOCKROLLE

©Copyright 2024 Rollenbau GmbH, www.rollenbau.at 20.05.2024

Dimensionen

ARTIKELNUMMER	ARTIKELART	RAD-Ø A X BREITE B MM	TRAGKRAFT KG	BAUHÖHE H MM	PLATTENGRÖSSE TP MM	LOCHABSTAND HS MM	LOCH-Ø HD MM	STÖRKREISRADIUS SR MM	RADLAGERUNG	PREIS €
PD 80x50 ZK	Lenkrolle	80x50	450	128	105x85	80x60	8,5	86		93,36
PDT 80x50 ZK	Lenkrolle mit Totalfeststeller	80x50	450	128	105x85	80x60	8,5	140		116,04
PDF 80x50 ZK	Bockrolle	80x50	450	128	105x85	80x60	8,5			68,52
PD 101 ZK	Lenkrolle	100x40	350	138	105x85	80x60	8,5	94		105,96
PDT 101 ZK	Lenkrolle mit Totalfeststeller	100x40	350	138	105x85	80x60	8,5	140		128,76
PDF 101 ZK	Bockrolle	100x40	350	138	105x85	80x60	8,5			81,60
PD 102 ZK	Lenkrolle	100x50	450	138	105x85	80x60	8,5	95		118,56
PDT 102 ZK	Lenkrolle mit Totalfeststeller	100x50	450	138	105x85	80x60	8,5	140		142,44
PDF 102 ZK	Bockrolle	100x50	450	138	105x85	80x60	8,5			94,08
PD 125 ZK	Lenkrolle	125x30	300	164	135x110	105x80	10,5	106		100,92
PDT 125 ZK	Lenkrolle mit Totalfeststeller	125x30	300	164	135x110	105x80	10,5	140		125,04
PDF 125 ZK	Bockrolle	125x30	300	164	135x110	105x80	10,5			77,28
PD 126 ZK	Lenkrolle	125x40	400	164	135x110	105x80	10,5	106		125,16
PDT 126 ZK	Lenkrolle mit Totalfeststeller	125x40	400	164	135x110	105x80	10,5	140		148,92
PDF 126 ZK	Bockrolle	125x40	400	164	135x110	105x80	10,5			101,52
PD 127 ZK	Lenkrolle	125x50	450	164	135x110	105x80	10,5	107		138,00
PDT 127 ZK	Lenkrolle mit Totalfeststeller	125x50	450	164	135x110	105x80	10,5	140		161,76
PDF 127 ZK	Bockrolle	125x50	450	164	135x110	105x80	10,5			114,84
PD 150 ZK	Lenkrolle	150x40	450	195	135x110	105x80	10,5	127		135,96
PDT 150 ZK	Lenkrolle mit Totalfeststeller	150x40	450	195	135x110	105x80	10,5	140		159,60
PDF 150 ZK	Bockrolle	150x40	450	195	135x110	105x80	10,5			112,80
PS 151 ZK	Lenkrolle	150x50	700	203	135x110	105x80	12,5	140		166,20
PST 151 ZK	Lenkrolle mit Totalfeststeller	150x50	700	203	135x110	105x80	12,5	170		226,44
PSF 151 ZK	Bockrolle	150x50	700	203	135x110	105x80	12,5			130,20
PD 175 ZK	Lenkrolle	175x40	650	238	135x110	105x80	12,5	154		166,92
PDT 175 ZK	Lenkrolle mit Totalfeststeller	175x40	650	238	135x110	105x80	12,5	170		210,24
PDF 175 ZK	Bockrolle	175x40	650	238	135x110	105x80	12,5			129,60
PD 200 LZK	Lenkrolle	200x40	800	250	135x110	105x80	12,5	166		186,72
PDT 200 LZK	Lenkrolle mit Totalfeststeller	200x40	800	250	135x110	105x80	12,5	170		243,84
PDF 200 LZK	Bockrolle	200x40	800	250	135x110	105x80	12,5			149,28
PD 200 ZK	Lenkrolle	200x50	850	250	135x110	105x80	12,5	167		200,76
PDT 200 ZK	Lenkrolle mit Totalfeststeller	200x50	850	250	135x110	105x80	12,5	170		243,84
PDF 200 ZK	Bockrolle	200x50	850	250	135x110	105x80	12,5			164,40

©Copyright 2024 Rollenbau GmbH, www.rollenbau.at 20.05.2024

PD 250 LZK	Lenkrolle	250x50	800	305	135x110	105x80	12,5	198		273,48
PDT 250 LZK	Lenkrolle mit Totalfeststeller	250x50	800	305	135x110	105x80	12,5	198		317,04
PDF 250 LZK	Bockrolle	250x50	800	305	135x110	105x80	12,5			248,16