Schwerlast Serie PD, Rad ZS

max 850 kg | -30 °C - +80 °C | 100-250 mm

+ + Leicht lenkend	+ + + Verschleißarm	+ + + Stoßfest
+ + + Bodenschonend	+ + Witterungsbeständig	

Material

Laufbelag: weiches Guss-Polyurethan 85±3 Shore A
Felge: Gusseisen lackiert

Vorteile

- sehr geräuscharmer Lauf
- geringer Rollwiderstand
- abrieb- und reißfest
- hohe Stoßfestigkeit
- sehr beständig gegen viele aggressive Medien

Anwendungen

- Gestelle
- Maschinenwagen
- Arbeitsbühnen, Gerüste
- Schwere Transportwagen

LENKROLLE

LENKROLLE MIT TOTALFESTSTELLER

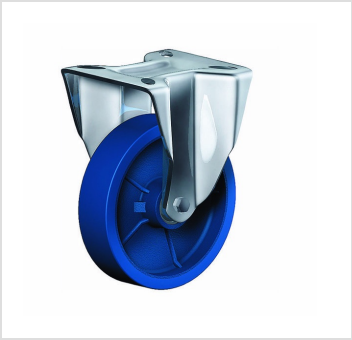

BOCKROLLE

©Copyright 2024 Rollenbau GmbH, www.rollenbau.at 01.06.2024

Dimensionen

ARTIKELNUMMER	ARTIKELART	RAD-Ø A X BREITE B MM	TRAGKRAFT KG	BAUHÖHE H MM	PLATTENGRÖSSE TP MM	LOCHABSTAND HS MM	LOCH-Ø HD MM	STÖRKREISRADIUS SR MM	RADLAGERUNG	PREIS €
PD 101 ZSK	Lenkrolle	100x40	240	138	105x85	80x60	8,5	94		103,80
PDT 101 ZSK	Lenkrolle mit Totalfeststeller	100x40	240	138	105x85	80x60	8,5	140		125,40
PDF 101 ZSK	Bockrolle	100x40	240	138	105x85	80x60	8,5			81,00
PD 126 ZSK	Lenkrolle	125x40	280	164	135x110	105x80	10,5	106		121,08
PDT 126 ZSK	Lenkrolle mit Totalfeststeller	125x40	280	164	135x110	105x80	10,5	140		142,68
PDF 126 ZSK	Bockrolle	125x40	280	164	135x110	105x80	10,5			99,24
PD 150 ZSK	Lenkrolle	150x40	400	195	135x110	105x80	10,5	127		132,24
PDT 150 ZSK	Lenkrolle mit Totalfeststeller	150x40	400	195	135x110	105x80	10,5	140		149,64
PDF 150 ZSK	Bockrolle	150x40	400	195	135x110	105x80	10,5			110,04
PD 200 ZSK	Lenkrolle	200x50	800	250	135x110	105x80	12,5	167		201,84
PDT 200 ZSK	Lenkrolle mit Totalfeststeller	200x50	800	250	135x110	105x80	12,5	170		242,28
PDF 200 ZSK	Bockrolle	200x50	800	250	135x110	105x80	12,5			167,28
PD 250 ZSK	Lenkrolle	250x50	850	305	135x110	105x80	12,5	198		272,16
PDT 250 ZSK	Lenkrolle mit Totalfeststeller	250x50	850	305	135x110	105x80	12,5	198		311,88
PDF 250 ZSK	Bockrolle	250x50	850	305	135x110	105x80	12,5			248,28

©Copyright 2024 Rollenbau GmbH, www.rollenbau.at 01.06.2024