Schwerlast Serie PD, Rad TLS

max 700 kg | -20 °C - +80 °C | 125-200 mm

+ + Leicht lenkend	+ + + Verschleißarm	+ + + Stoßfest
+ + + Bodenschonend	+ + Witterungsbeständig	

LENKROLLE

LENKROLLE MIT TOTALFESTSTELLER

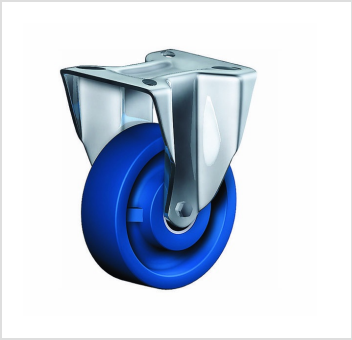

BOCKROLLE

Material

Laufbelag: Guss-Polyurethan 70±3 Shore A
Felge:Spritzguss-Aluminium-Legierung

Material Gabel

Ausführung: elektrolytisch verzinkt, gehärtete Stahlkugeln, zweifache Kugelbahnen aus gehärtetem Stahlblech, mit starkem Zentralzapfen verschraubt und gesichert – nachstellbar, Staubring und Dichtung aus thermoplastischem Kunststoff, Radachse verschraubt, Totalfeststeller nachstellbar –
Vor- oder Nachlauf möglich

Vorteile

- sehr laufruhig
- geringer Rollwiderstand
- abrieb- und reißfest
- hohe Stoßfestigkeit
- leichte Reinigung
- sehr beständig gegen viele aggressive Medien

Anwendungen

- Gestelle
- Maschinenwagen
- Metalltechnik
- Werkstätten
- Tischlerei Holzbau

- Arbeitsbühnen, Gerüste
- Bau
- Schwere Transportwagen

©Copyright 2024 Rollenbau GmbH, www.rollenbau.at 20.05.2024

Dimensionen

ARTIKELNUMMER	ARTIKELART	RAD-Ø A X BREITE B MM	TRAGKRAFT KG	BAUHÖHE H MM	PLATTENGRÖSSE TP MM	LOCHABSTAND HS MM	LOCH-Ø HD MM	STÖRKREISRADIUS SR MM	RADLAGERUNG	PREIS €
PS 125 TLSK	Lenkrolle	125x50	700	172	135x110	105x80	10,5	107		105,96
PST 125 TLSK	Lenkrolle mit Totalfeststeller	125x50	700	172	135x110	105x80	10,5	140		129,36
PSF 125 TLSK	Bockrolle	125x50	700	172	135x110	105x80	10,5			82,20
PS 150 TLSK	Lenkrolle	150x50	700	203	135x110	105x80	12,5	140		126,12
PST 150 TLSK	Lenkrolle mit Totalfeststeller	150x50	700	203	135x110	105x80	12,5	170		150,00
PSF 150 TLSK	Bockrolle	150x50	700	203	135x110	105x80	12,5			100,32
PD 200 TLSK	Lenkrolle	200x50	700	250	135x110	105x80	12,5	167		183,84
PDT 200 TLSK	Lenkrolle mit Totalfeststeller	200x50	700	250	135x110	105x80	12,5	170		228,24
PDF 200 TLSK	Bockrolle	200x50	700	250	135x110	105x80	12,5			194,76

©Copyright 2024 Rollenbau GmbH, www.rollenbau.at 20.05.2024