Transportrollen Serie KD, Rad TLSBA

max 450 kg | -20 °C - +80 °C | 125-200 mm

+ + + Leicht lenkend	+ + + Verschleißarm	+ + + Stoßfest
+ + + Bodenschonend	+ + Witterungsbeständig	

LENKROLLE

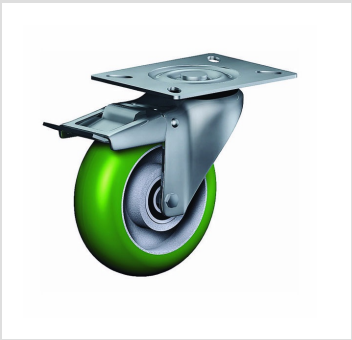

LENKROLLE MIT TOTALFESTSTELLER

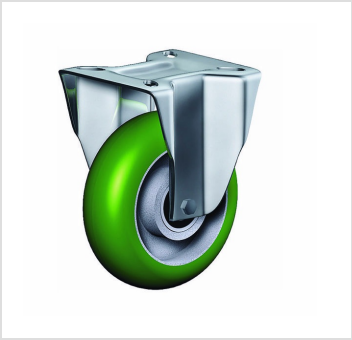

BOCKROLLE

Material

Laufbelag: Guss-Polyurethane 85 ± 2 Shore A ballig - weich
Felge: Spritzguss-Aluminium-Legierung

Material Gabel

Ausführung: elektrolytisch verzinkt, gehärtete Stahlkugeln, Drehkranz mit zweifacher Kugellagerung aus gepresstem Stahlblech, mit starkem Zentralzapfen verschraubt und gesichert – nachstellbar, Staubring und Dichtung aus thermoplastischem Kunststoff, Radachse verschraubt, Totalfeststeller nachstellbar – Vor- oder Nachlauf möglich

Vorteile

- ✅ durch ballige - weiche Lauffläche sehr ergonomisch
- ✅ sehr geräuscharmer Lauf
- ✅ sehr geringer Rollwiderstand
- ✅ sehr drehfreudig
- ✅ abrieb- und reißfest
- ✅ sehr beständig gegen viele aggressive Medien

Anwendungen

- Transportwagen
- Ausschusswagen
- Metalltechnik
- Werkstätten
- Tischlerei Holzbau
- Färbewagen
- Bau

©Copyright 2024 Rollenbau GmbH, www.rollenbau.at 20.05.2024

Dimensionen

ARTIKELNUMMER	ARTIKELART	RAD-Ø A X BREITE B MM	TRAGKRAFT KG	BAUHÖHE H MM	PLATTENGRÖSSE TP MM	LOCHABSTAND HS MM	LOCH-Ø HD MM	STÖRKREISRADIUS SR MM	RADLAGERUNG	PREIS €
KS 125 TLSBAK	Lenkrolle	125x50	450	173	135x110	105x80	10,5	118		157,44
KST 125 TLSBAK	Lenkrolle mit Totalfeststeller	125x50	450	173	135x110	105x80	10,5	170		171,84
KSF 125 TLSBAK	Bockrolle	125x50	450	173	135x110	105x80	10,5			116,64
KS 150 TLSBAK	Lenkrolle	150x50	450	207	135x110	105x80	12,5	140		157,44
KST 150 TLSBAK	Lenkrolle mit Totalfeststeller	150x50	450	207	135x110	105x80	12,5	170		185,04
KSF 150 TLSBAK	Bockrolle	150x50	450	207	135x110	105x80	12,5			129,36
KD 200 TLSBAK	Lenkrolle	200x50	450	249	135x110	105x80	12,5	167		184,80
KDT 200 TLSBAK	Lenkrolle mit Totalfeststeller	200x50	450	249	135x110	105x80	12,5	170		216,96
KDF 200 TLSBAK	Bockrolle	200x50	450	249	135x110	105x80	12,5			154,68

©Copyright 2024 Rollenbau GmbH, www.rollenbau.at 20.05.2024