Transportrollen Serie KD, Rad AL

max 450 kg | -30 °C - +80 °C | ∅ 100-200 mm

+ + Leicht lenkend	+ + Verschleißarm	+ + Stoßfest
+ + Bodenschonend	+ + Witterungsbeständig	

LENKROLLE

LENKROLLE MIT TOTALFESTSTELLER

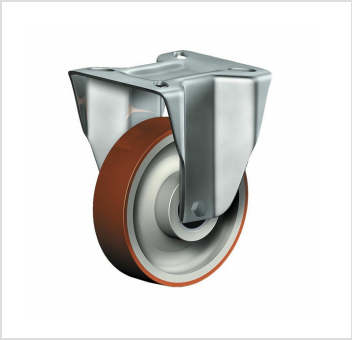

BOCKROLLE

Material

Laufbelag: Spritzguss-Polyurethan, 58±3 Shore D
Felge: Polyamid 6 – 1. Wahl

Material Gabel

Ausführung: elektrolytisch verzinkt, gehärtete Stahlkugeln, Drehkranz mit zweifacher Kugellagerung aus gepresstem Stahlblech, mit starkem Zentralzapfen verschraubt und gesichert – nachstellbar, Staubring und Dichtung aus thermoplastischem Kunststoff, Radachse verschraubt, Totalfeststeller nachstellbar – Vor- oder Nachlauf möglich

Vorteile

- ✅ geringer Rollwiderstand
- ✅ abrieb- und reißfest
- ✅ leichte Reinigung
- ✅ sehr beständig gegen viele aggressive Medien

Anwendungen

- Transportwagen
- Ausschusswagen
- Metalltechnik
- Werkstätten
- Tischlerei Holzbau
- Färbewagen
- Bau

©Copyright 2024 Rollenbau GmbH, www.rollenbau.at 21.05.2024

Dimensionen

ARTIKELNUMMER	ARTIKELART	RAD-Ø A X BREITE B MM	TRAGKRAFT KG	BAUHÖHE H MM	PLATTENGRÖSSE TP MM	LOCHABSTAND HS MM	LOCH-Ø HD MM	STÖRKREISRADIUS SR MM	RADLAGERUNG	PREIS €
KD 100 ALB	Lenkrolle	100x30	160	137	105x85	80x60	8,5	93		41,88
KDT 100 ALB	Lenkrolle mit Totalfeststeller	100x30	160	137	105x85	80x60	8,5	140		65,28
KDF 100 ALB	Bockrolle	100x30	160	137	105x85	80x60	8,5			23,16
KD 100 AL	Lenkrolle	100x30	160	137	105x85	80x60	8,5	93		38,16
KDT 100 AL	Lenkrolle mit Totalfeststeller	100x30	160	137	105x85	80x60	8,5	140		61,44
KDF 100 AL	Bockrolle	100x30	160	137	105x85	80x60	8,5			19,68
KD 125 ALB	Lenkrolle	125x30	230	163	135x110	105x80	10,5	106		47,76
KDT 125 ALB	Lenkrolle mit Totalfeststeller	125x30	230	163	135x110	105x80	10,5	140		71,16
KDF 125 ALB	Bockrolle	125x30	230	163	135x110	105x80	10,5			31,32
KD 125 AL	Lenkrolle	125x30	230	163	135x110	105x80	10,5	106		43,56
KDT 125 AL	Lenkrolle mit Totalfeststeller	125x30	230	163	135x110	105x80	10,5	140		66,84
KDF 125 AL	Bockrolle	125x30	230	163	135x110	105x80	10,5			27,12
KD 150 ALB	Lenkrolle	150x40	300	194	135x110	105x80	10,5	125		60,24
KDT 150 ALB	Lenkrolle mit Totalfeststeller	150x40	300	194	135x110	105x80	10,5	140		83,40
KDF 150 ALB	Bockrolle	150x40	300	194	135x110	105x80	10,5			43,92
KD 150 AL	Lenkrolle	150x40	300	194	135x110	105x80	10,5	125		54,72
KDT 150 AL	Lenkrolle mit Totalfeststeller	150x40	300	194	135x110	105x80	10,5	140		78,36
KDF 150 AL	Bockrolle	150x40	300	194	135x110	105x80	10,5			38,40
KD 200 ALK	Lenkrolle	200x50	450	249	135x110	105x80	12,5	167		119,64
KDT 200 ALK	Lenkrolle mit Totalfeststeller	200x50	450	249	135x110	105x80	12,5	170		162,00
KDF 200 ALK	Bockrolle	200x50	450	249	135x110	105x80	12,5			88,08
KD 200 ALB	Lenkrolle	200x50	450	249	135x110	105x80	12,5	167		102,96
KDT 200 ALB	Lenkrolle mit Totalfeststeller	200x50	450	249	135x110	105x80	12,5	170		145,56
KDF 200 ALB	Bockrolle	200x50	450	249	135x110	105x80	12,5			72,00
KD 200 AL	Lenkrolle	200x50	450	249	135x110	105x80	12,5	167		94,44
KDT 200 AL	Lenkrolle mit Totalfeststeller	200x50	450	249	135x110	105x80	12,5	170		137,28
KDF 200 AL	Bockrolle	200x50	450	249	135x110	105x80	12,5			64,08

©Copyright 2024 Rollenbau GmbH, www.rollenbau.at 21.05.2024