Produktdatenblatt

Kugelrolle A800-22-13

Kugelrollen Serie A8 - Rad S-800

-30 °C - +70 °C

Leicht lenkend

Verschleißarm

Stoßfest

Bodenschonend

Witterungsbeständig

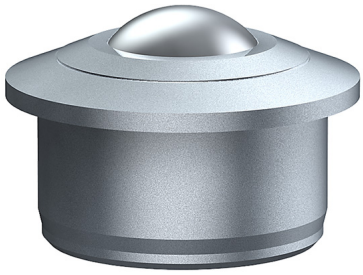

Rad

Kugel: verzinkt oder Edelstahl

Gehäuse: verzinkt oder Edelstahl

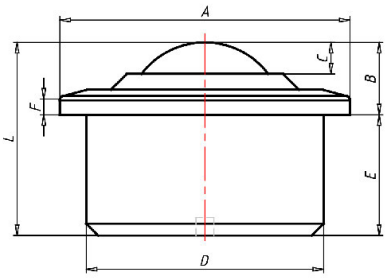

Kugelrolle	
Serie:	800
Kugel-Ø mm:	22
Ausführung Gehäuse:	Stahl verzinkt
Ausführung Kugeln:	Carbon-Stahl
Tragkraft kg:	180
Tragkraft	getestet nach EN 12530 und EN 12527
A mm:	45
B mm:	9,8
C mm:	4
D mm:	36
E mm:	20,7
F mm:	3
L mm:	30,5

Vorteile

- Gehäuse aus solidem Stahl gedreht
- hohe Tragkraft
- flaches Profil
- Bohrung für den Schmutzaustritt

Anwendungen

- Fertigungsstraßen
- Förderstrecken

©Copyright 2024 Rollenbau GmbH, www.rollenbau.at 29.04.2024